



WOLVOX8
ERP E-Business
just in time

SERVİS YÖNETİMİ



AKIN[®] ROBOTICS



Biz AKINSOFT'UZ

MİSYONUMUZ

Müşterilerine en iyi hizmeti ve desteği sunmak adına, ülkemizde ve tüm dünyada AKINSOFT Çözüm Ortağı Ağını kurmak ve tüm sektörlere yüksek teknoloji ulaştırmaktır.

VİZYONUMUZ

“İnsana ve İnsanlığa Değer Verilmeyen Köşe Kalmasın!” ilkesini prensip edinerek; ülkemizde yüksek teknolojinin öncüsü olmak ve dünyaya, AKINSOFT olarak ‘biz de varız’ demektir.

AKINSOFT;

- 15 m2’lik ofiste,
- Harddiski olmayan bilgisayarla,
- Hiç bir sermaye desteği almadan,
- 1995 Yılında Kuruldu.

1995 Yılında Belirlenen Vizyonlarımız

2000 vizyonu; ✓ GERÇEKLEŞTİ

- AKINSOFT İstanbul Bölge Müdürlüğü’nü kurmak,
- Bir otomobil almak,
- İlk Bayi Ağı ziyaretini gerçekleştirmek,
- Rotayı donanımdan çıkartıp tamamen yazılıma yöneltmek.



2005 vizyonu; ✓ GERÇEKLEŞTİ

- İlimizde kategorisinde vergi rekortmeni olmak,
- 300 kişi istihdam edecek potansiyele ulaşmak,
- Dış ticaretin temellerini atmak,
- Türkiye’de yazılımın öncüsü olmaktır.



2010 vizyonu; ✓ GERÇEKLEŞTİ

- Robotik Teknolojiler konusunda Ar-Ge çalışmalarını başlatmak,
- AKINSOFT İstanbul Plaza’yı Açmak, (2010 yılı vizyon içerisinde yer alan; Robotik Teknolojiler konusunda Ar-Ge çalışmalarını başlatmak ve AKINSOFT İstanbul Plaza’yı Açmak vizyonlarımızı 1 yıl önce 2009 yılında gerçekleştirdik.);
- Bu vizyonlarımızı gerçekleştirerek UyduKent projesini başlatmayı düşünen şirketimiz, istihdam sayısını 30.000 kişiye ulaştırmayı ve dünyada yazılımın öncüsü olmayı hedeflemektedir.



2015 Vizyonu; ✓ GERÇEKLEŞTİ

- İnsan hayatını kolaylaştırmak için yapay zeka yazılımları ile tasarlanmış robotik teknolojilerin seri üretimine başlamak.



2023 Vizyonu

- (Bugüne kadar açıklarsak dengeler bozular demiştik. 26 Aralık 2015’te açıkladık.);
- Uzay teknolojileri Ar-Ge Üssü,
- AKINSOFT Yüksek Teknoloji Üniversitesi kurmak.



Sonuç olarak; 2000, 2005, 2010 ve 2015 vizyonlarımızı başarıyla gerçekleştirdik. Biz yapacağımızı söylediğimiz her şeyin arkasında duruyoruz. 1995 yılından bugüne kadar yaptığımız çalışmalar, hayata geçirdiğimiz planlar, 2023 vizyonumuzu da başarıya ulaştıracağımızın habercisidir.

Biz hayal kurmayız, plan yaparız...



WOLVOX Servis Yönetimi

WOLVOX Servis Modülü, servis ve bakım hizmeti veren tüm işletmeler için geliştirilmiş, seri no ve garanti takip süreçlerini de kapsayan aynı zamanda ön muhasebe içeriği ile işletmenizin tüm departmanlarına yönelik hazırlanmış bir yazılımdır. İşletmeniz için takibinde zorlandığınız tüm garanti süreçlerini kontrol etmenin yanı sıra randevulu çalıştığınız veya anlaşmalı olduğunuz tüm firmaların takibini yapabilirsiniz. Geniş içeriği ve kolay kullanımı ile tüm iş süreçlerinizi kontrol altında tutarken size servis personellerinizin performanslarını da ölçebilme imkanı sunar.



Ürün, İşlem ve Hizmet Tanımları

Servis hizmetini verdiğiniz tüm ürünleri, işlemleri ve hizmetleri tanımlayarak kullanım esnasında bu bilgilerden faydalanabilirsiniz. Bu sayede fiş girişlerinizde hız kazanarak müşterilerinizi bekletmeden işlem yapabilirsiniz.

- Servis hizmeti verdiğiniz ürünleri kaydederek servis işlemleriniz esnasında tanımladığınız ürünleri seçebilme,
- Ürünlerin marka ve modellerini tanımlayarak fişler içerisinde bu marka ve modellerden seçim yapabilme,
- Verdiğiniz hizmetleri tanımlayarak servis fişleri düzenleme işlemlerinde bu tanımlardan faydalanabilme,
- Hizmet tanımlarına grup ekleyebilme,
- Verilen hizmet üzerinden müşterilerinizin bonus kazanarak daha sonra kazandıkları bonusları harcamalarını sağlayabilme,
- Hizmet kartlarına KDV ve OİV oranı belirtebilme,
- Servis aşamalarını belirleyebilmek için işlem tanımları oluşturarak işlem ücreti belirleyebilme ve fiş düzenlerken bu ücretlerden faydalanabilme,
- Paket tanımları yaparak servis işleminde kullandığınız sadece paket olarak verilen yedek parçaları servis fişine ekleyebilme,
- Pakete özel fiyat tanımlayabilme veya paket içerisindeki stokların fiyatlarını kullanabilme imkanı,
- İşlem tanımlarını hizmet tanımları ile eşleştirebilme,
- Hizmet tanımlarına özel kod ekleyerek gruplandırabilme,
- Araç tanımları oluşturarak servis fişini kontrol edebilme.
- Servis grup tanımları yaparak filtreleme yapabilme,
- Beklemede, işleme girdi vb. gibi fiş durum tanımları oluşturabilme ve servis iş yükünü görüntüleyebilme.

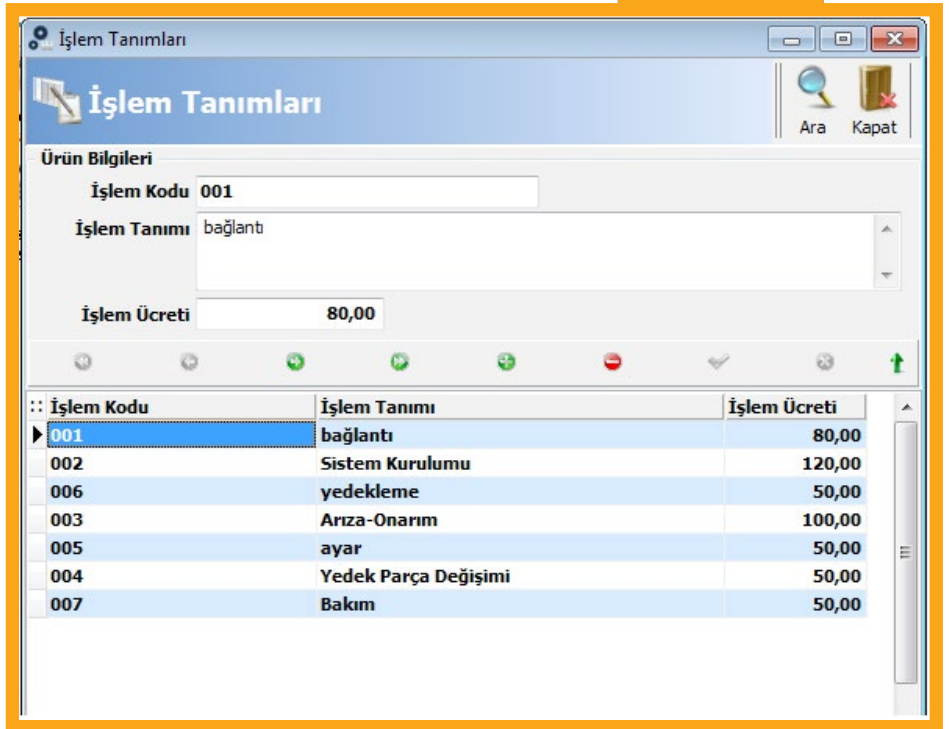

İşlem Tanımları

Ürün Bilgileri

İşlem Kodu 001

İşlem Tanımı bağlantı

İşlem Ücreti 80,00

İşlem Kodu	İşlem Tanımı	İşlem Ücreti
001	bağlantı	80,00
002	Sistem Kurulumu	120,00
006	yedekleme	50,00
003	Arıza-Onarım	100,00
005	ayar	50,00
004	Yedek Parça Değişimi	50,00
007	Bakım	50,00



Stok Yönetimi Satın Alma Yönetimi Satış Yönetimi Üretim Yönetimi Servis Yönetimi Finans Yönetimi CRM İthalat Yönetimi Diğer İşlemler Restaurant Yetkili Programlar Pencere Yardım

Kısayol Çubuğu Servis Randevuları Servis Randevu Kayıt Şirket : 2017 - MRK - Altınlar (Altın) Kullanıcı : Yetkili

Servis Randevu Kayıt

Genel Bilgiler

Cari Bilgileri

Cari Kodu: **AKELBAR** Tanımı:
 Ticari Unvanı: **balımsın** Adres: **Denizköprüler mahallesi zübeyde sokak no 16/2**
 Yetkilisi: **Mehmet Bılır**
 Telefon 1 / Cep: **2126935548** 5322985858 İlçesi / İl (M)Avclar / İstanbul

Servis İşlem Bilgileri

Durumu	İşlem Kodu	İşlem Tanımı	Kaç Saat Sürdü	Saat Ücreti	İşlem Ücreti	Açıklama	Bşl.Tarihi	Btş.Tarihi
Yapıldı	003	Arıza-Onarım			100,00		04.10.2017 10:35:00	04.10.2017 11:20:00
Yapılacak	004	Yedek Parça Değişimi			50,00			

İşlem Ara Ücret Toplamı: **200,00 TL**

Servis Randevu Bilgileri

Tarhi/Saati: **03.10.2017** 15:00 Fiş No: **SRV00020**
 Özel Kodu: Grubu:
 Randevu Durumu: **Aktif** Servis Aracı: **34851332 - PANELVAN**
 Servis İşlem Personelleri: **Mehmet Ziya**

Ürün Bilgileri Arıza Bilgisi ve Sorumlu Görüşü | Ürün Özel Bilgileri

Ürün Adı: **MONİTÖR**
 Markası: **hp**
 Modeli: **hp180**
 Seri No:
 Ek Parçalar:
 Bkm.Sözleşme:

Yeni Servis Randevusu Sil Düzenle Kaydet Vazgeç Yenile

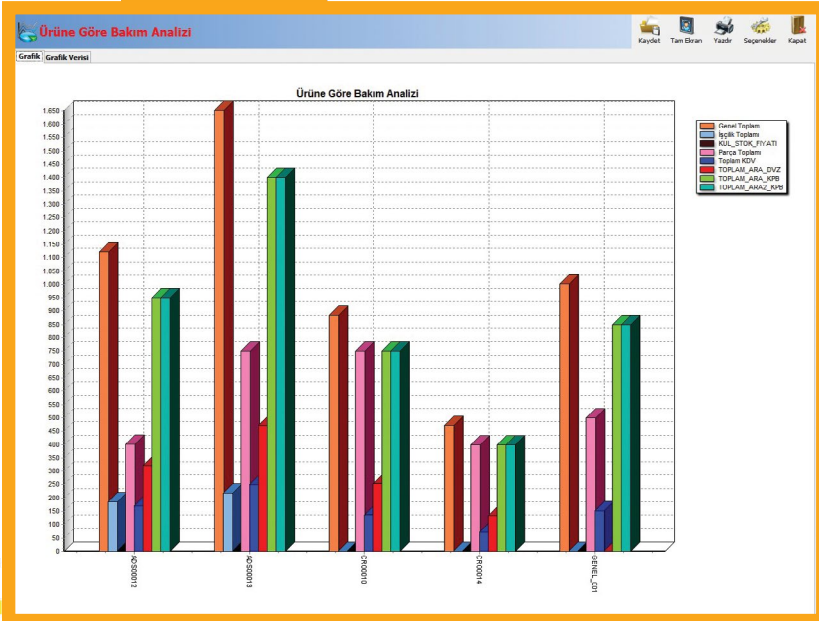

Servis Bakım Sözleşmesi

Bakım anlaşması yaptığınız tüm işletmeleri kaydederek bakım sözleşmeleri düzenleyebilir, sözleşmeleri randevu kaydına aktararak hızlı bir şekilde işlem yapabilirsiniz. Düzenlediğiniz sözleşmelerin çıktılarını alarak imzalandıktan sonra taratılmış halini sözleşme kartlarına dosya olarak ekleyebilirsiniz.

- Sözleşmenin başlama ve bitiş tarihlerini girerek periyodik tekrar aralığı belirleyip belirlenen aralıklara bağlı olarak hangi zamanlarda bakım yapılacağını sözleşme esnasında kararlaştırabilme,
- Sözleşmeyi gerçekleştiren sorumlu personel ve işlemi yapacak personelleri belirleyebilme,
- Sözleşmenin hangi ürünleri kapsadığını belirleyebilme,
- Sözleşme üzerinde belirtilen kişiye daha önce hangi hizmetlerin verildiğini görebilme,
- Dosya özelliği sayesinde sözleşme çıktılarını ekleyerek ihtiyaç duyulduğunda faydalanabilme,
- İstenildiği zaman bakım sözleşme listesini alarak incelenmesi gereken sözleşmelere ulaşabilme imkanı,
- Servis bakım sözleşmesinde işlem kodu belirleyebilme,
- Özel tanımlar sekmesinden, talep edilmesi durumunda özel alan tanımları oluşturabilme.

Genel Bilgiler	Ürün Bilgileri
Cari Bilgileri Cari Kodu: AVECLAR Ticari Unvanı: Bilgi Yetkili: Mehmet Bilir Telefon 1 / Cep: 2126983543 / 5822983533 Adres: Denizköyler mahallesi Zübeyde Sokak No:16/2 İlçesi / İli: (A)Avcılar / İstanbul	Ürün Bilgileri :: Aktif Ürün Adı Markası Modeli Seri No ▶ Evet canon lazer canon Ca-001 ca-010017085 ▶ Evet epson epson 00131 ▶ Evet MONİTÖR hp hp180 MN-001203

Servis Sözleşme Bilgileri	Sorumlu Pers.
Kayıt Tarihi: 05.10.2017 Başlama Tarihi: 10.10.2017 Periyodik Aralık: 1 Periyodik Zaman: Ay Süre ile 1 defa servis Sözleşme No: BK100005 Durumu: Aktif Bitiş Tarihi: 10.10.2018 Sonraki Bakım Tarihi: 10.11.2017 00:00 Sorumlu Pers.: Mehmet Ziya	Mehmet Ziya

Verilen Hizmetler										
Servis Durumu	Muhasebelendi	Fiş No	İşlem Tarihi	Genel Toplam	Genel Toplam	Simge	Dvz.Kullan	İşlem	Ürün Adı	Markası



AKINSOFT Wolvox ERP s8.05.03 - E-Business - [Servis Fişi]

Stok Yönetimi Satın Alma Yönetimi Satış Yönetimi Üretim Yönetimi Servis Yönetimi Finans Yönetimi CRM İhale Yönetimi Diğer İşlemler Restaurant Yetkili Programlar Pencere Yardım

Kısayol Çubuğu Servis Fişi

Şirket: 2017 - HRK - Altınlar (Altın) Kullanıcı: Yetkili

Genel Bilgiler Fiş Bilgileri Ürün Bilgileri Arıza Servis İşlemleri Dış Servis İskontolar Pazarlama Fiyat Değiştirme Bağlantılar CRM

İşlemler

Durumu	İşlem Kodu	İşlem Tanımı	Kaç Saat Sürdü	Saat Ücreti	İşlem Ücreti	Açıklama	Bşl.Tarihi Saati	Bts.Tarihi Saati
Yapılacak	002	Sistem Kurulumu		120,00				
Yapıldı	004	Yedek Parça Değişimi		50,00			05.10.2017	
Yapıldı	003	Arıza-Onarım		100,00			05.10.2017	

Personeller

Servis Aracı: 34851332 Aktar

Adı Soyadı: Mehmet Ziya

Ücret Toplamı: 270

Hareketler

Barkodu	Stok Kodu	Stok Adı	Miktarı	Birimi	Temel Mik.	Temel Brm.	Fiyatı	Birim 2 Fiyatı	KDV Durumu	KDV Hrc.Fiyat	Ara Tutar	Hesap	Simge	Döviz Abz
8690000000029	KABLO1	kablo	1,00	ADET	1,00	ADET	26,25	26,25	Dahil	24,31	24,31	KPB	\$	3,56
8690000000012	KART1	kartuş	2,00	ADET	2,00	ADET	112,00	112,00	Dahil	94,92	189,83	KPB	\$	3,56

Alt Toplamlar Döviz Alt Toplam KDV Detayları İskontolar Stok Bakıyeleri

Parça Toplamı	214,14 TL	Ara Toplam	214,14 TL	Genel Toplamlar
İşçilik Toplamı	0,00 TL	Yardıma	0,00 TL	250,25 TL
Toplam	214,14 TL	Hesaplanan KDV	36,11 TL	70,10\$
İsk.Toplamı	0,00 TL			

Yeni Fiş Sil Düzeltme Kaydet Vazgeç Yenile

Fiş Hareket Sayısı: 2

Servis Fişi

Pek çok sektöre yönelik çözüm önerileriyle Türkiye'nin lider firması AKINSOFT, servis modülü sayesinde hizmet sektörüne de alternatif çözümler getiriyor.

Servis fişi üzerinden verdiğiniz tüm servis hizmetlerini kaydederek işlemi yapan personelden işlem süresince kullanılan yedek parçalardan ve fişin muhasebelenmesine kadar ki tüm süreci takip edebilme,

- Müşterilerinize satışını yaptığınız ürünlerin veya sadece verdiğiniz hizmetin servis işlemlerini kaydedebilme,
- Fiş durumları tanımlayarak ürünlerin hangi aşamada olduğunu takip edebilme,
- Müşteri ürünü satın aldığı anda servis kapsamına dahil edebilme,
- Ürünü teslim eden ve teslim alan kişileri fiş üzerinde belirtebilme,
- Teslim alınma ve teslim edilme tarih ve saatlerini belirtebilme,
- Servis fişini irsaliye veya faturaya aktarabilme ve muhasebelenme tarihlerini kaydedebilme,



- Servise gelen ürünün, markasını, modelini, seri numarasını belirterek seri numarası üzerinden kaçınıcı kez servise geldiğini takip edebilme,
- Bakım sözleşmesinden ve randevu kaydından servis fişine aktarım yapabilme,
- Müşterinin bildirim ve sorumlunun görüşünü düz metin şeklinde giriş yapabilmesi,
- Servise alınan ürüne ne gibi işlemler yapıldığını seçerek aşamasını, kaç saat sürdüğünü ve ücretini belirleyebilme,
- Servis hizmeti veren personel içinden seçim yaparak personel iş yükü raporları alabilme,
- Personel raporları sayesinde hangi personelinizin daha aktif olduğunu belirleyebilme ve personel iş yüklerine göre görev verebilme,
- Hizmet vermediğiniz ancak servis işlemini takip etmenizi gerektiren türde işlemler için servis fişleri üzerinden dış cari seçebilme,
- Seçim yaptığınız dış carilerde hangi ürünler olduğunu ve hangi servis fişlerinde takip edildiğini raporlayabilme imkanı.
- Servis fişi üzerinde toplam tutarlara iskonto uygulayabilme,
- Servis fişine yedek parça ekleyerek yedek parça satışlarından personellerinize prim verebilme,

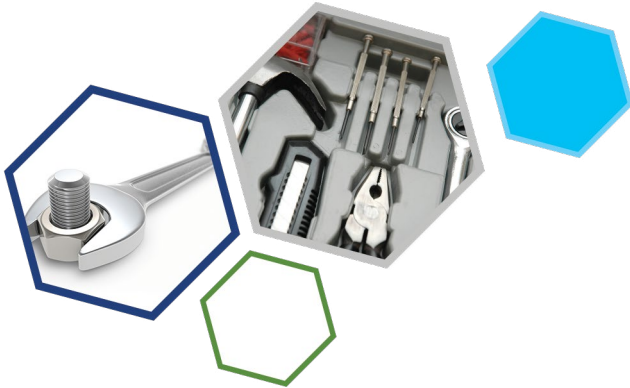



- Fiş üzerinde özel alan tanımları oluşturarak fiş ekranı kullanımınıza göre eklemeler yapabilmek,
- Fişe eklediğiniz yedek parça bakiyelerini anında görüntüleyebilmek,
- Fişi cari ve stok harekete işleyerek muhasebelendirme işlemi sonrasında muhasebelendirilen toplamı cariye yansıtılabilmek,
- Servis fişleri için giriş ve teslim tutanağı yazdırılabilmek,
- Fiş üzerinden cari etiketi yazdırarak adres bilgilerini çıktıya dökülebilmek,
- Fiş üzerinden seçtiğiniz yedek parçaların kar/zararlarını alılabilmek,
- Dosya ekleme özelliği sayesinde servis hizmetiyle alakalı olarak eklemek istediğiniz verileri fişe iliştirebilmek,

- Fiş durum değişikliklerinde otomatik e-posta veya SMS gönderimi yaparak müşteriyi servis süreciyle ilgili bilgilendirebilmek,
- AKINSOFT WOLVOX E-Ticaret Programı üzerinde yapacağınız özel ayarlar sayesinde programı servis takibi için kullanarak müşterilerin web sitenizden ürün durum detayları hakkında bilgi sahibi olma imkanı,
- Servis fişi kaydı sırasında hangi bakım sözleşmesine istinaden işlem yapıldığını belirleyebilmek.



Araç İş Yüğü

Servisini verdiğiniz ürünün servis işlemi kadar teslim edilme süresi de önemlidir. Zamanında teslim edilmeyen ürünler, hizmetiniz ne kadar kaliteli olursa olsun işlerinizi gölgede bırakacaktır. Araç iş yükü sistemi devreye aldığınız anda stoklarınızın her bir parçası için montaj ve teslimat sürelerini belirleyerek sipariş üzerinden araç iş yükü oluşturabilirsiniz.

The screenshot displays the 'Araç İş Yüğü' (Vehicle Workload) module in the AKINSOFT Wolvox ERP system. The main table shows the following data:

Plaka	Araç Tanımı	Toplam İş Yüğü	Toplam Saat	Özel Kodu - 1	Özel Kodu - 2	Açıklama
34 AGJ 254	Ticari-3	3 Saat	3 Saat			
34BS1332	Ticari-1	3 Saat 45 Dakika	3 Saat 45 Dakika			
34 BLS 234	Ticari-2	1	1			

Below the main table, there is a 'Sipariş Detayları' (Order Details) section with the following information:

Sipariş No	Sipariş Türü	Sipariş Durumu	Cari Kodu	Ticari Unvanı	Yetkilisi	Stok Kodu	Stok Adı	Miktarı	Birimi	Temel P
ASP00067	Yurt İçi Alınan	Beklemede	KAD1	giyim	melek pınar	ST00005	MONİTÖR	4,00	ADET	4,
ASP00080	Yurt İçi Alınan	Onaylandı	KAD1	giyim	melek pınar	KAP1	kapak	3,00	ADET	3,

The 'Araç İş Yüğü Detayları' (Vehicle Workload Details) section shows:

Durumu	Cari Kodu	Ticari Unvanı	Yetkilisi	İşlem Kodu	İşlem Tanımı	Açıklama	Kaç Saat Sürdü
Yapılacak	KAD1	giyim	melek pınar	ST00005	MONİTÖR		

- Stok tanımları üzerine montaj süresi belirterek araç iş yükü oluşturmada bu bilgilerden faydalanabilme,
- Araç tanımları oluşturarak servise çıkan araçlarınızın plakalarını ve aracı kullanma yetkisine sahip personelleri belirleyebilme,
- Siparişi kaydettiğiniz anda ürünlerin hangi tarihte teslim edileceği bilgisini belirtip programın otomatik araç iş yükü çizelgesi oluşturmasını sağlayabilme,
- Sipariş formu üzerinden ek teslimat süreleri belirterek, toplamda teslim süresini belirleyebilme,
- Teslimat sonrasında personellerinizin toplamda müşteride geçirdikleri süreleri tespit edebilme,
- Araç iş yükü raporları sayesinde hangi tarihte, hangi ürünlerin ve kim tarafından teslim edildiği bilgisine erişebilme,
- Araç iş yükü çizelgesi sayesinde teslimat bilgilerini çizelge üzerinden takip edebilme imkanı.



AKINSOFT Wolvox ERP v8.05.03 - E-Business

ok.Yönetimi Satın Alma Yönetimi Satış Yönetimi Üretim Yönetimi Servis Yönetimi Finans Yönetimi CRM İthalat Yönetimi Diğer İşlemler Restaurant Yetkili Programlar Pencere Yardım

Kısayol Çubuğu Fatura Raporu Seri No Garanti Takip Stok Tanımlar Listesi Yurt İçi Satış Faturası Şirket : 2017 - MRK - Altınlar (Altın) Kullanıcı : Yetkili

Seri/Lot Raporu

Seri No Garanti Takip

İzle 1	Filtre 2	Araçlar	Sıralama	Seri/Lot	Ana Seri No	Stok Kodu	Stok Adı	Markası	Modeli	Gr.Cari Kodu	Giriş Tarihi	Alış Evrak No	Ck.Cari Kodu	Çıkış Ta
				sa00020		SRJAT	şarj aleti			KADIKÖY	20.04.2016	1 AF00051		
				sa00021		SRJAT	şarj aleti				26.08.2016	1		
				SANA00001	SANA01001	ANK-1	anakart	Asus	G-41C	AVCI	04.03.2017	1 AF00116	BEŞ1	04.03.2017
				SANA00002	SANA01001	ANK-1	anakart	Asus	G-41C	AVCILAR	06.10.2017	1 AF00127		
				SANA00003	SANA01001	ANK-1	anakart	Asus	G-41C	AVCILAR	06.10.2017	1 AF00127		
				SANA00004	SANA01001	ANK-1	anakart	Asus	G-41C	AVCILAR	06.10.2017	1 AF00127		
				SAMA00005	SAMA01001	ANK-1	anakart	Asus	G-41C	AVCILAR	06.10.2017	1 AF00127	CR00001	06.10.2017
				SN00001	SN0110251	UUU	LCD Monitör	hp	hp180	AVCILAR	06.10.2017	1 AF00127	CR00001	06.10.2017
				SN00002	SN0110251	UUU	LCD Monitör	hp	hp180	AVCILAR	06.10.2017	1 AF00127		
				SN00003	SN0110251	UUU	LCD Monitör	hp	hp180	AVCILAR	06.10.2017	1 AF00127		
				SN00004	SN0110251	UUU	LCD Monitör	hp	hp180	AVCILAR	06.10.2017	1 AF00127		
				SN00005	SN0110251	UUU	LCD Monitör	hp	hp180	AVCILAR	06.10.2017	1 AF00127		
				sn00156		YAZ1	epson	epson	ep055	AVCILAR	29.11.2016	1 BUR00024		
				SN1GH04001	SN01GH104015	HTR	motor	GH	GH1800	AVCILAR	06.10.2017	1 AF00127		
				SN1GH04002	SN01GH104015	HTR	motor	GH	GH1800	AVCILAR	06.10.2017	1 AF00127		
				SN1GH04003	SN01GH104015	HTR	motor	GH	GH1800	AVCILAR	06.10.2017	1 AF00127		
				SN1GH04004	SN01GH104015	HTR	motor	GH	GH1800	AVCILAR	06.10.2017	1 AF00127		
				SN1GH04005	SN01GH104015	HTR	motor	GH	GH1800	AVCILAR	06.10.2017	1 AF00127		
				SN1GH04006	SN01GH104015	HTR	motor	GH	GH1800	AVCILAR	06.10.2017	1 AF00127		
				SN1234568		YAZ1	epson	epson	ep055	AVCILAR	16.12.2016	1 BUR00025		
				SN1234569	SN01ep012	YAZ1	epson	epson	ep055	AVCILAR	06.10.2017	1 AF00127		
				SN1234570	SN01ep012	YAZ1	epson	epson	ep055	AVCILAR	06.10.2017	1 AF00127		
				SN1234571	SN01ep012	YAZ1	epson	epson	ep055	AVCILAR	06.10.2017	1 AF00127		
				SN1234572	SN01ep012	YAZ1	epson	epson	ep055	AVCILAR	06.10.2017	1 AF00127		
				SN1234573	SN01ep012	YAZ1	epson	epson	ep055	AVCILAR	06.10.2017	1 AF00127		

Giriş ve çıkış yapılmış seri/lot hareketi
Giriş yapılmış çıkış yapılmamış seri/lot hareketi
Problemli seri/lot hareketi

Listelenen Kayıt Sayısı 76

Seri/Lot - Garanti Takip

WOLVOX ERP Servis Modülü, seri numarası üzerinden takip ettiğiniz ürünlerinizi ve garanti geçerlilik süre kontrollerini sizin yerinize yapacak.

- Stok tanımlarınızın izleme tiplerini seri no veya lot (parti) olarak belirleyebilme,
- Seri/Lot numarası ile giriş yaptığınız stoklarınızı satış esnasında barkod okutarak direkt tespit edebilme,

- Lot numarası üzerine ürünün giriş (gün, ay, yıl, saat, dakika, sayaç ve stok kod vb.) bilgilerini ekleyebilme,
- Lotlu çalışan sistemlerde maliyetlerde eşleştirme yaparak ürünlerin giriş üzerinden net maliyetlerini hesaplayabilme,
- Ürünün tüm giriş ve çıkış seri/lot hareketlerinin raporunu alabilme,
- Ürünün kaç kere garantiye geldiğini servis fişi üzerinden tespit edebilme,
- Son kullanma tarihi izleme alanından faydalanarak son kullanma tarihi yaklaşan ürünlerinizi raporlayabilme,
- Son kullanma tarihi yaklaşan ürünleriniz için hatırlatma yapabilme,
- Elinizde kalan tüm seri numaraları raporlayabilme,
- Girişi yapılmadan çıkışı yapılan seri numaraları raporlayarak oluşabilecek yanlışlıkların önüne geçme imkanı,
- Lot olarak kaydedilen ürünleri parçalayarak satabilme,
- Toplu seri/lot hareketi girebilme ve bakiye görüntüleyebilme,
- Seri/lot girişi sırasında ana stok hareketi seçerek kayıt edebilme.



WOLVOX Servis Yönetimi



WOLVOX8
ERP E-Business
just in time

Varsa

**Başarı Tesadüf
Değildir.**





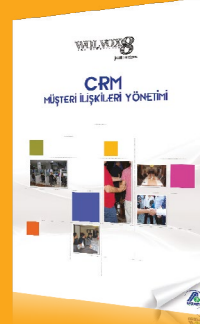
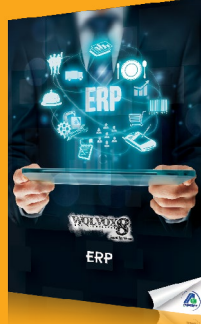
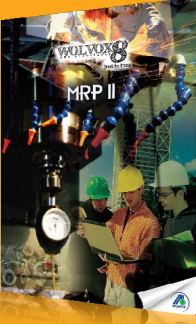
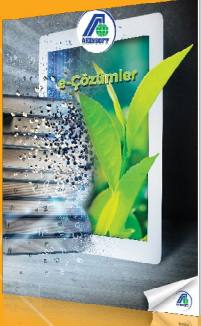

444 40 80
www.akinsoft.com.tr

   akinsoft  akinsoftyazilim  akinsoftmedya